sales point

# 閑静な住宅街☆商業施設も近隣なのでお買物便利です♪

## 2LDK

※間取図が現状と異なる場合、現状を優先します。

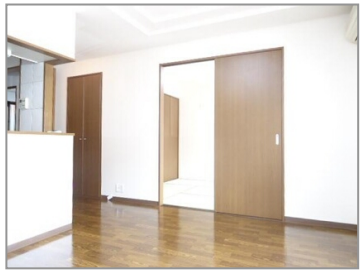

**設 備** /連帯保証人不要，ペット（相談）可，24時間緊急対応，ＣＡＴＶ，南向き，室内洗濯機置場，追焚き，シャワー付トイレ，バス・トイレ別，洗髪洗面化粧台，カウンターキッチン，エアコン，２台目駐車場，ベランダ，駐車場，クローゼット，下足箱，インターホン，カードキー，暖房便座，駐輪場，シャワー，給湯，ガスコンロ設置可，ガス

# 戸頭海老原ハイツ 103号室

居室階数 1/2階

物件所在地：茨城県取手市戸頭３丁目

関東鉄道常総線　戸頭駅まで徒歩15分(1.2km)

# 5.4万円

| | |
|---|---|
| ■共益費 | 3,000円 |
| ■駐車場 | 3,300円 |
| ■礼　金 | 0円 |
| ■敷金（保証金） | 81,000円 |
| ■敷引（償却） | 無し |

＜ その他費用 ＞ 住宅総合保険料 18,000円/2ヵ年、ペット飼育の場合：敷金プラス１ヶ月、消毒施工料(当社扱) 17,050円/入居時のみ、更新料あり（新賃料の１か月分） 2,200円/1ヵ月、ハウスクリーニング代51,700円（退去時）

※ 家賃保証　要加入：10,000円／入居時、以降は月額賃料の1%／毎月(入居期間中)

- ●間 取 り / 2LDK（和6、洋5.1、LDK11.5）
- ●専有面積 / 51.66㎡（15.65坪）
- ●構　　造 / 重量鉄骨造　2階建
- ●総 戸 数 / 6戸
- ●完成年月 / H14.4
- ●入居可能日 / 即可
- ●契 約 形 態 / 一般賃貸借/2ヵ年
- ●取 引 態 様 / 仲介（専任）
- ●情報掲載日 / R7.9.9 (次回更新予定日R7.9.24)

<ホームメイト物件No.>26-0200-103


(公社)全日本不動産協会　(公社)首都圏不動産公正取引協議会
宅地建物取引業／国土交通大臣免許（11）3058号
ホームメイトつくば支店
〒300-1206 茨城県牛久市ひたち野西　三丁目３７番地９
E-Mail▶129@token.co.jp
HP ▶https://www.token-tsukuba.com
☎029-870-4600
FAX ▶029-870-4601


※消費税の課税対象となる項目については、税込み金額で表示しています。仲介手数料は別途必要です。